

Bom dia,

Maio-Julho/2006

Confira, a seguir, as notícias deste mês.

Para divulgar eventos, publicar notícias ou enviar informações, entre em contato com a Comunicação Social pelo ramal 125 ou enviar um e-mail para [acs@etfto.gov.br](mailto:acs@etfto.gov.br).

José Ribamar Moura Vale Júnior  
Coordenador de Comunicação Social

## PROCESSO SELETIVO 2006/02 CURSOS SUPERIORES

As provas para os Cursos Superiores de Graduação Tecnológica foram realizadas no dia 04 de junho, às 13h, quando todos os candidatos fizeram as provas na Universidade Federal do Tocantins (UFT) - Campus Palmas (AV. JK, saída para Paraíso). Os cursos oferecidos foram:

ÁREA	GRADUAÇÃO TECNOLÓGICA EM	TURNO	VAGAS	CONCORRÊNCIA
Gestão	Gestão Pública	Noturno	40	17,48
Informática	Desenvolvimento de Sistemas WEB	Matutino	30	11,57
Indústria	Sistemas Elétricos	Noturno	30	8,27
Construção Civil	Construção de Edifício	Matutino	30	4,47

O total de inscritos no período de 17 de maio até 21 de junho de 2006, foi de 1.426, e os aprovados deverão efetuar suas matrículas no período de 26 a 28 de junho de 2006. Caso não sejam preenchidas todas as vagas, serão divulgadas listas de chamadas sucessivas até o 15º(décimo quinto) dia letivo do calendário escolar da ETF-Palmas.

## SEMANA DO MEIO AMBIENTE

A Semana do Meio ambiente realizada na ETF-Palmas, durante os dias 07, 08 e 09 de junho de 2006, movimentou estes três dias com uma programação contendo: Ciclo de Palestras, Oficinas de Reciclagem, Exposições e uma Blitz Ecológica na Avenida JK. As inscrições foram realizadas na Coordenação de Meio Ambiente, que por sua vez estava à frente deste maravilhoso evento, que contou com uma grande participação dos alunos da ETF-Palmas.

## JOGOS INTERNOS DA ETF-PALMAS

No dia 08/07/2006, um belo sábado, foram realizados os jogos internos da ETF-Palmas, nas modalidades de Basquete, Vôlei e Handebol. As equipes compareceram para participar deste torneio que ao final teve a distribuição de medalhas para os vencedores. Contudo, todos saíram vitoriosos, pois ganham saúde, alegria, amizade e esportividade, isso sem falar do companheirismo: característica forte da nossa escola.

## ETF-PALMAS LANÇA PROEJA

A Escola Técnica Federal de Palmas realizou no dia 31 de Julho de 2006, segunda-feira, o lançamento do edital para o PROEJA - Programa de Integração da Educação Profissional ao Ensino Médio na Modalidade de Educação de Jovens e Adultos. A seleção aos cursos do programa consistiu no sorteio de candidatos à matrícula inicial neste nível de ensino, conforme o quadro de vagas abaixo:

ÁREA	QUALIFICAÇÃO *	TURNO	VAGAS
Construção Civil	Leitura de Projetos de Construção Civil	Noturno	30
Gestão	Atendimento	Noturno	30
Informática	Manutenção e Operação de Microcomputadores	Noturno	30

\*- Decreto n.º 5840, de 13 de julho de 2006 Art. 1º, § 1º, Inciso I.

A realização das inscrições foi de forma presencial na Escola Técnica Federal de Palmas, durante o período de 31/07 a 11/08/2006, das 14h às 18h, com a realização de sorteio público realizado no dia 15 de agosto de 2006, às 19 horas, na sede da Escola Técnica Federal de Palmas, ratificando o lado social e honesto dos serviços oferecidos à comunidade.

## AULA INAUGURAL

A aula inaugural do Ensino Técnico Subseqüente ocorreu no dia 31 de Julho de 2006, às 19h, com recepção dos alunos. A programação iniciou-se com a apresentação do vídeo institucional da ETF, seguida da apresentação da Palestra com informações e orientações pelo Diretor-Geral da ETF-Palmas Msc. Adail Pereira Carvalho e finalizou com a apresentação dos Gerentes e Diretores da ETF-Palmas e uma explicação do uso da Biblioteca (Cristina) e do uso dos Laboratórios de Informática (GERSON). Logo após o encerramento, a equipe de ensino, os Coordenadores e Professores dos Cursos Técnicos, orientaram a ambientação dos novos alunos do módulo I, acompanhando-os em visitas às instalações escolares.

## ATIVIDADES FÍSICAS E DE LAZER II

A academia está oferecendo aos servidores, alunos e comunidade, por intermédio da Coordenação de Educação Física, a oportunidade de fazer atividades físicas e de lazer na própria Instituição, proporcionando assim o bem-estar e uma melhor qualidade de vida a todos. A data marcada para iniciar suas atividade foi o dia 8 de agosto de 2006. Estas práticas auxiliam no combate a doenças, na diminuição da evasão escolar e na prevenção do uso de drogas, já que o esporte permite não só o bem estar pessoal quanto à integração social.

## CONCURSO PARA PROFESSOR DE 1º E 2º GRAUS

O Concurso Público para provimento de cargo de professor de 1º e 2º graus edital n.º 02, de 19 de junho de 2006, teve suas inscrições efetuadas pela Internet, no endereço eletrônico <http://www.etfto.gov.br>, no período de 26/06/2006 a 26/07/2006. As provas objetivas foram realizadas no dia 13/08/06 e os resultados no dia 18/08/06. A prova de desempenho didático foi realizada no dia 21/08/06 e as provas de título no dia 23/08/06. O resultado final ficou para o dia 29/08/06.

PROFESSOR DE 1º E 2º GRAUS			TABELA DE REMUNERAÇÃO DE PROFESSOR DE 1º E 2º GRAUS		
Áreas	Nº de vagas	Requisitos mínimos *	Titulação Classe	Classe/Nível	Remuneração - 40 Horas
Segurança do trabalho – Área 1	01	Graduação em Engenharia Civil ou Tecnólogo na respectiva área	Especialização	D – 01	R\$ 1.820,77
Segurança do Trabalho – Área 2	01	Graduação em Engenharia Química ou Tecnólogo na respectiva área	Mestrado	E – 01	R\$ 2.570,77
Segurança do Trabalho – Área 3	01	Graduação em Engenharia Elétrica ou Tecnólogo na respectiva área	Doutorado	E – 01	R\$ 3.174,92
Segurança do Trabalho – Área 4	01	Graduação em Fisioterapia ou Medicina ou Enfermagem ou Biomedicina**			

\* - ambos com Pós-Graduação na área de segurança do trabalho.

\*\* - ambos com Pós-Graduação na área de segurança do trabalho ou de saúde do trabalhador.

## II SEMANA DE SAÚDE

A II Semana de Saúde da ETF-Palmas contou com uma programação bem elaborada e com temas atuais para os três turnos durante os dias 14 a 18(segunda a domingo) de agosto de 2006. A programação contou com palestras, filmes, oficinas e apresentações culturais. Estava incluída na programação também, a divulgação da Carteira de Vacinação do Estudante, um passeio ciclístico e vacinação para a comunidade escolar contra febre amarela, hepatite "B", DT(difteria e

tétano) e MMR(sarampo, rubéola e caxumba). Durante este evento houve palestras sobre doenças sexualmente transmissíveis, o problema da auto-medicação, dentre outros temas. Os alunos tiveram oportunidade de assistirem a filmes educativos e ainda fizeram exames preventivos.

## REFLITA

“É preciso pensar para acertar, calar para resistir e agir para vencer!”  
*Renato Kehl*

“Desistir é uma solução permanente para um problema temporário. Pense nisto!!!”  
*James MacArthur*

“Cuidado com as palavras pronunciadas em discussões e brigas, que revelem sentimentos e pensamentos....”  
*Charlie Chaplin*

“Nunca a alma humana surge tão forte e nobre como quando renuncia à vingança e ousa perdoar uma ofensa.”  
*E.H. Chapin*

“Você pode se lamentar muitas vezes por ter pronunciado uma palavra indelicada, mas nunca por ter pronunciado uma palavra bondosa.”  
*Bert Estabrook*

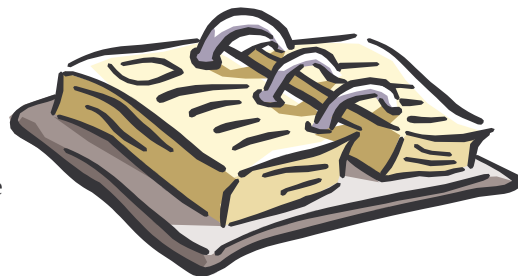

## ANIVERSARIANTES DO MÊS

MAIO	
JANAINA MARIA	02.05
MILENE ANA	03.05
MILENE VANIA	03.05
DÉBORA MARIA	10.05
PAULO CICERO	10.05
VIRLEY LEMOS	10.05
RICARDO FRANGIOSI	15.05
ROBERTO LIMA	18.05
ANDRÉ LUIS	19.05
VANESA RIOS	23.05
CHEILA CRISTINA	25.05
DILSON PEREIRA	26.05

JUNHO	
MARILDA RODRIGUES	01.06
HELTON ROSENO	03.06
NEUSA LOPES	05.06
CÁTIA MARIA	06.06
PATRIK ELTON	08.06
JUNISLEY MUNDIM	08.06
ALEXANDRE NEVES	12.06
IDRLAN ALVES	12.06
JOEL FERREIRA	13.06
DANIEL PETEAN	20.06
MARCUS ANDRE	20.06
REINALDO LOPES	22.06
MANOEL CAMPOS	25.06
SERGIO ROBERTO	25.06
VLADIMIR LISBOA	28.06
FRANCISCO DAS CHAGAS	29.06

JULHO	
MARCIO AURÉLIO	07.07
RÔMULO	08.07
MARCELO MENDES	10.07
DOLORES RITA	11.07
VERENA RIBEIRO	12.07
JOELMA GONÇALVES	13.07
FABIO LIMA	16.07
CELSO VIEIRA	23.07
MARCIA REGINA	23.07
WELLINGTON DIAS	29.07
AUGUSTO CESAR	30.07
JOSÉ MESSIAS	30.07
SYLVIA SALLA	17.07

## EXPEDIENTE

INFORMATIVO INTERNO DA ETF-PALMAS

Coordenador - José Ribamar M. V. Jr.

COORDENAÇÃO DE COMUNICAÇÃO SOCIAL

